

Váš dopis zn.: elektronické podání
Ze dne: 03.02.2025
Naše značka: VEOL/20250203-002/SUS
Jedn. ís. p edchozího vyjád ení: VEOL/20250120-006/ES
Vy izuje: Ing. Petr Dvo ák
Telefon: 585 705 103
E-mail: petr.dvorak@veolia.com
Datum: 25.02.2025

Pavel Malínek

Jakoubka ze St íbra 781/44
77900 Olomouc

Stanovisko

spole ností

Veolia Energie R, a.s. a OLTERM & TD Olomouc, a.s.

pro ú ely spole ného územního a stavebního ízení

Název akce:	Nástavba a p ístavba VŠK J.L. Fischera - blok C	
Stru ý popis akce:	Nástavba zdravotního st ediska na stávající jednopodlažní blok C a p ístavba schodišt	
Lokaliza ní údaje:	Okres:	Olomouc
	Obec:	Olomouc
	Název k.ú.:	Olomouc-m sto
Kontaktní osoba:		
Kontaktní údaje: tel., e-mail	777652134, M-atelier@seznam.cz	
Platnost vyjád ení:	1 rok ode dne vyhotovení 25.02.2025	

Ve Vámi vyzna eném zájmovém území

dojde k dot ení

za ízení ve správ Veolia Energie R, a.s.

a

nedojde k dot ení

za ízení ve správ OLTERM & TD Olomouc, a.s.

Vyjád ení k za ízení ve správ Veolia Energie R, a.s.

Jedná se o:

Podzemní vedení tepelných sítí

Souhlasíme s realizací stavby dle p edložené dokumentace.

Práce v ochranném pásmu je možno realizovat pouze v souladu s p ílohou .2 – „Podmínky pro provád ní prací v ochranném pásmu HV_2024“.

P ílohy:

1/5



. 1 Situace tepelných vedení

. 2 "Podmínky pro provádění prací v ochranném pásmu HV_2024"

Stavebník zajistí ochranu teplotního vedení v rozsahu daném zákonem č. 458/2000 Sb. § 87 v platném znění, SN 736005 - Prostorové uspořádání vedení technického vybavení a v souladu s ostatními platnými předpisy je povinen učinit veškerá opatření, aby během stavební činnosti nedošlo k poškození teplotního vedení. V této souvislosti odpovídá jak za škody způsobené na teplotním vedení společnosti, tak za škody vzniklé na zdraví a majetku třetím osobám. Ochranu bezporuchového provozu teplotního vedení, v rámci ochranného pásma a rovněž v rámci bezpečnostního pásma stanoveného dodavatelem, během stavby a po jejím dokončení je povinen zajistit splněním následujících podmínek:

1. Písemně uvdomit vydavatele vyjádření o zahájení prací nejméně 5 pracovních dnů před zahájením stavby.
2. Zajistit vytyčení rozvodného tepelného vedení a prokazatelně seznámit s provedeným vytyčením pracovníky, kteří budou práce vykonávat.
3. Při zjištění rozvodného tepelného vedení pracovat ve vzdálenosti 1m po každé straně vedení se zvýšenou opatrností a práce provádět ručně. Na vytyčenou trasu teplotního vedení a v jeho ochranném pásmu neukládat žádný stavební materiál ani zeminu a neprovádět žádnou činnost, která by ohrožovala bezpečný a spolehlivý provoz teplotního vedení. Stavba nesmí omezit přístup pracovníků skupiny Veolia Energie k tepelnému vedení pro zajištění jeho provozu, údržby a případných oprav. Z tohoto důvodu si Veolia Energie vymezuje rovněž bezpečnostní pásmo okolo vnitřních rozvodů RTZ 2,5m.
4. V případě odkrytí nebo poškození rozvodného tepelného vedení okamžitě tuto skutečnost oznámit na tel. 800 800 860 a to i v případě, že vedení je bez viditelného úniku média nebo nedošlo k přerušení dodávek tepelné energie.
5. V případě změny stavby je stavebník povinen tuto změnu projednat s vydavatelem vyjádření anebo jím pověřeným technikem před zahájením prací.
6. Změny v uložení, případně přeložky nebo provedení doplňujících opatření (chráněná ky, roznášecí zátlakové desky, atd.) na rozvodném tepelném vedení, které jsou vyvolané stavbou hradí investor stavby.
7. Pokud v průběhu činností vykonávaných stavebníkem vzniknou na rozvodném tepelném vedení nebo třetím osobám škody na zdraví a majetku, odpovídá za tyto škody stavebník.
8. Místa, kde dojde k souběhu nebo křížení s ostatními inženýrskými sítěmi s rozvodným tepelným vedením, požadujeme před zakrytím převzetí uvedených úseků technikem, určeným vydavatelem vyjádření. Toto převzetí se uskuteční na základě podané žádosti vydavateli vyjádření a to písemně, telefonicky nebo emailem nejméně 1 pracovní den předem.

Vyjádření k zaízení ve správě OLTERM & TD Olomouc, a.s.

Souhlasíme s realizací stavby dle předložené dokumentace.

Nedodržením podmínek obsažených v tomto vyjádření bude stavební činnost, úpravy terénu prováděné v ochranném pásmu sítě rozvodu tepelné energie považováno podle § 87 odst.4 zákona č. 458/2000 jako činnost bez našeho předchozího souhlasu. Informace o rozvodném tepelném vedení nebo zdroji tepelné energie smí být použita pouze pro uvedený účel, nesmí být poskytnuta třetím osobám ani dále jakýmkoliv způsobem šířeny nebo využívány.



Platnost vyjádření je 1 rok.

Ing. Radek Dubravský
Vedoucí sektoru
Veolia Energie R, a.s., sektor Střed
Tel.: +420 581 809 505
E-mail: radek.dubravsky@veolia.com

Ing. Martina Husíková
Vedoucí technického útvaru
OLTERM & TD Olomouc, a.s.
Tel.: +420 585 705 124
E-mail: martina.husickova@olterm.cz

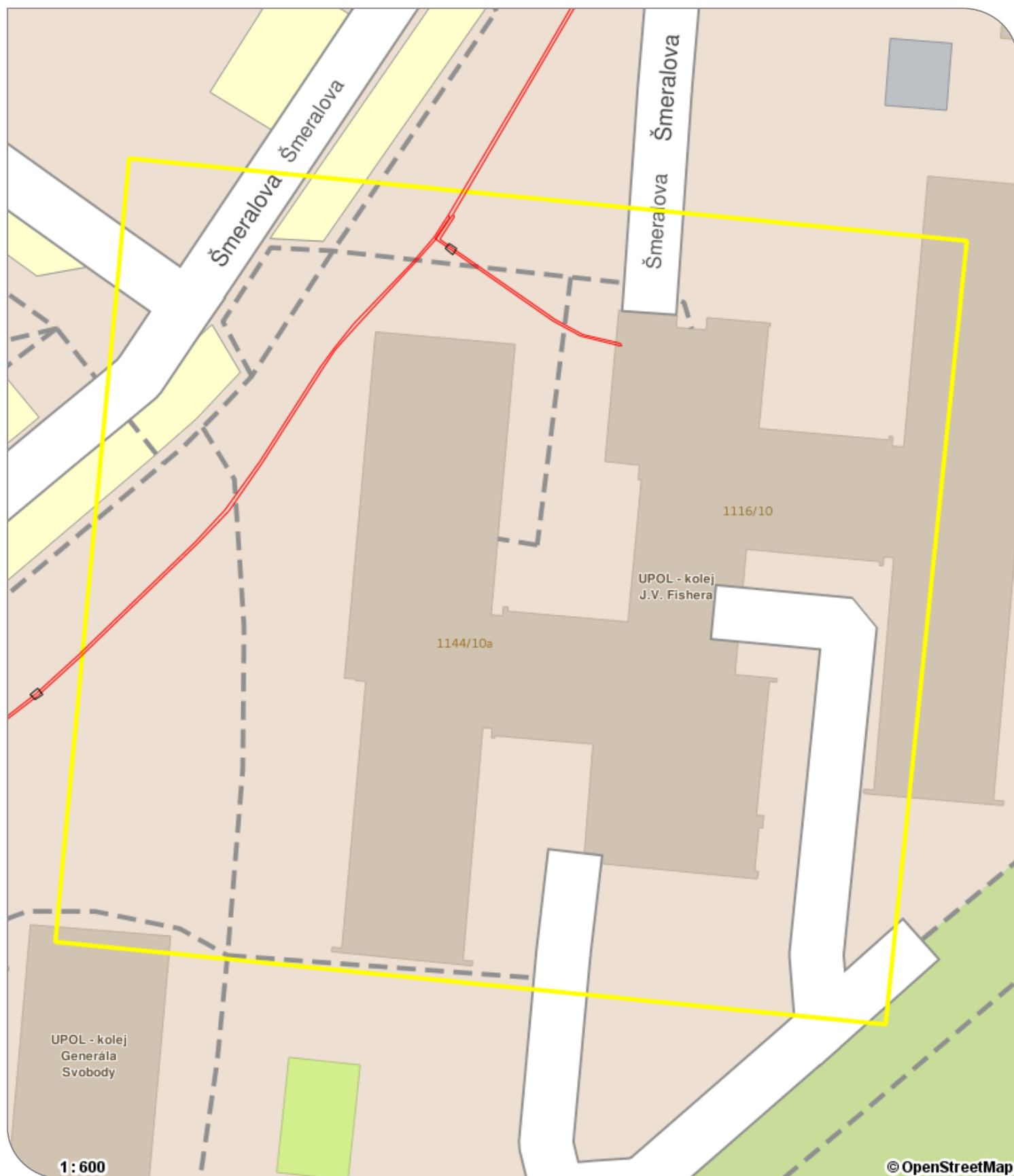







Příloha .1 - situace stanoviště Veolia Energie R, a.s.

Zpracoval: Ing. Petr Dvořák

Stav ke dni: 25.02.2025

Legenda:

-  Tepelné podzemní rozvody
-  Tepelné nadzemní rozvody
-  Ostatní podzemní rozvody
-  Ostatní nadzemní rozvody
-  Stavební objekt
-  Vymezené zájmové území

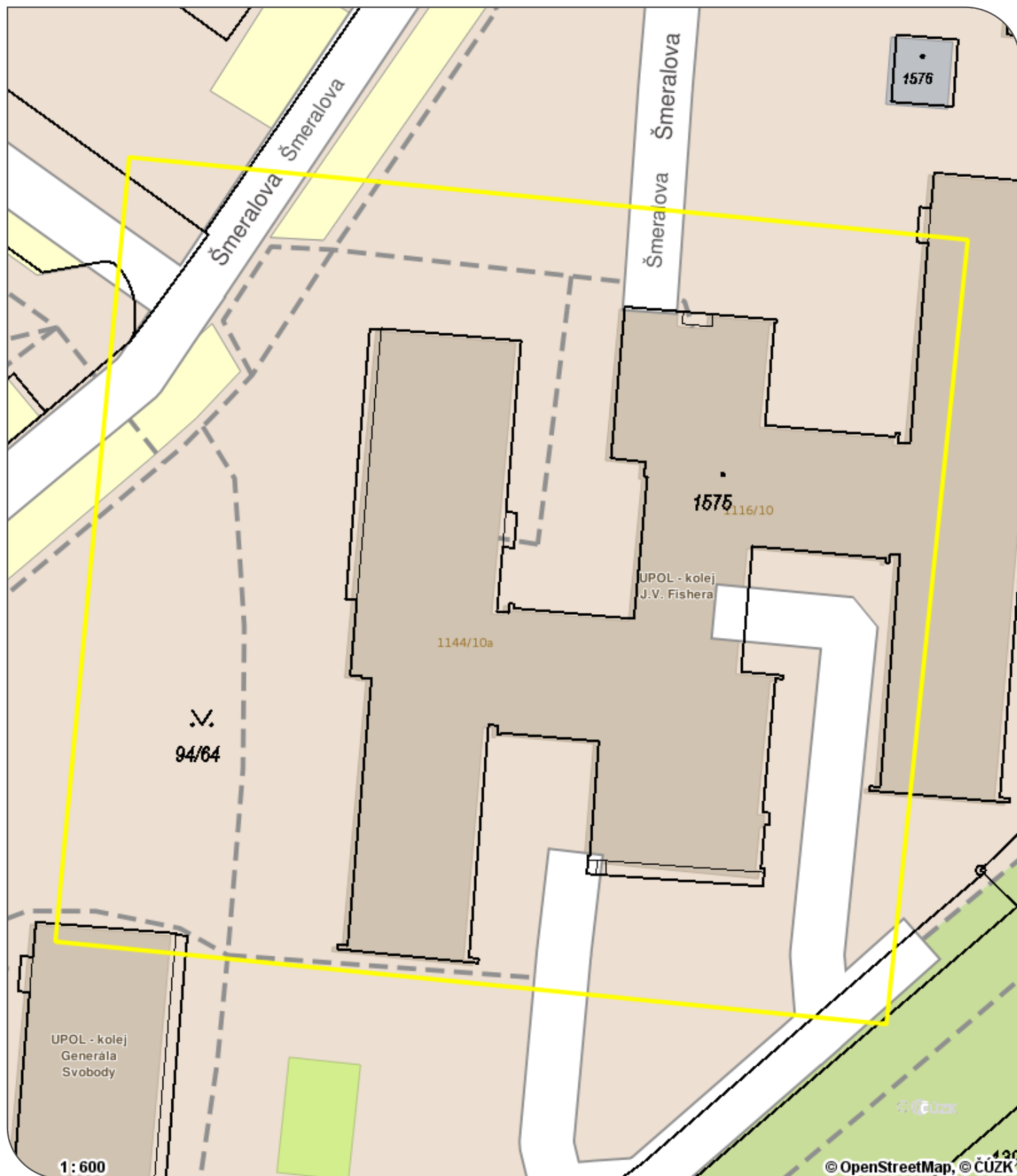

Příloha .2 - situace stanoviště OLTERM & TD Olomouc, a.s.

Zpracoval: Ing. Petr Dvořák

Stav ke dni: 25.02.2025

Legenda:

- Tepelné podzemní rozvody
- Tepelné nadzemní rozvody
- Ostatní podzemní rozvody
- Ostatní nadzemní rozvody
- Stavební objekt
- Vymezené zájmové území